

Αγροτική Οικονομία και μετάβαση στη Δυτική Μακεδονία

1^ο Εργαστήριο – Επιχειρηματική Δραστηριότητα στις Αγροτικές Περιοχές

Κοζάνη – 10 Δεκεμβρίου 2020

*Αναστάσιος Σιδηρόπουλος, Διευθυντής Προγραμμάτων
Αναπτυξιακή Δυτικής Μακεδονίας Α.Ε. - ANKO*

Η Περιφέρεια της Δυτικής Μακεδονίας σε μετάβαση

Κλιματική Αλλαγή

Εθνικό Σχέδιο για την Ενέργεια και το Κλίμα (Ε.Σ.Ε.Κ.)

Πλήρης Απολιγνιτοποίηση της Δυτικής Μακεδονίας έως το 2028

Αλλαγή του παραγωγικού μοντέλου της περιοχής

Σχέδιο Δίκαιης Αναπτυξιακής Μετάβασης (Σ.Δ.Α.Μ.) της Δυτικής Μακεδονίας

Διάρθρωση της οικονομίας (ΑΠΑ) στη Δυτική Μακεδονία

ΕΛΣΤΑΤ, επεξεργασία στοιχείων 2017

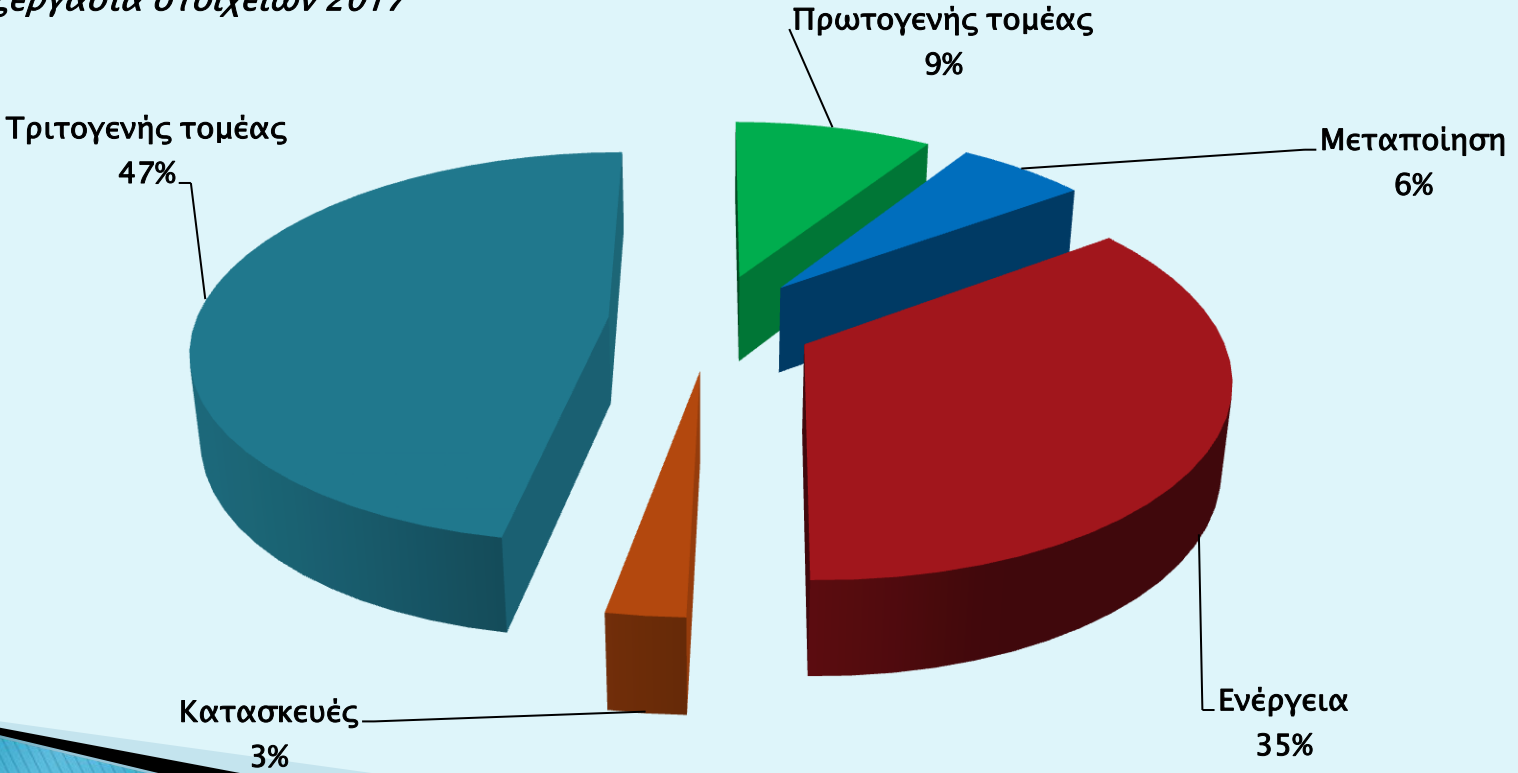

Πορεία της Ακαθάριστης Προστιθέμενης Αξίας (Α.Π.Α.) στη Δυτική Μακεδονία

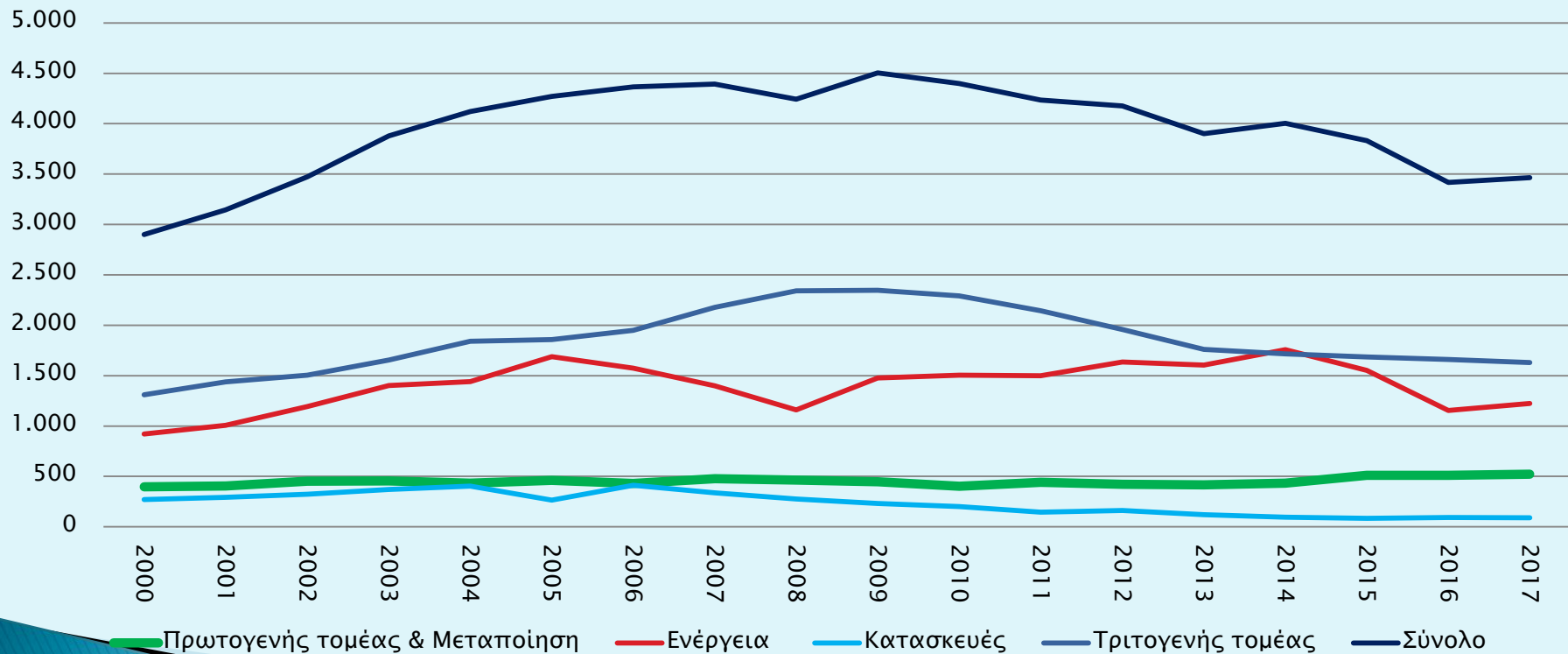

Διάρθρωση της απασχόλησης στη Δυτική Μακεδονία

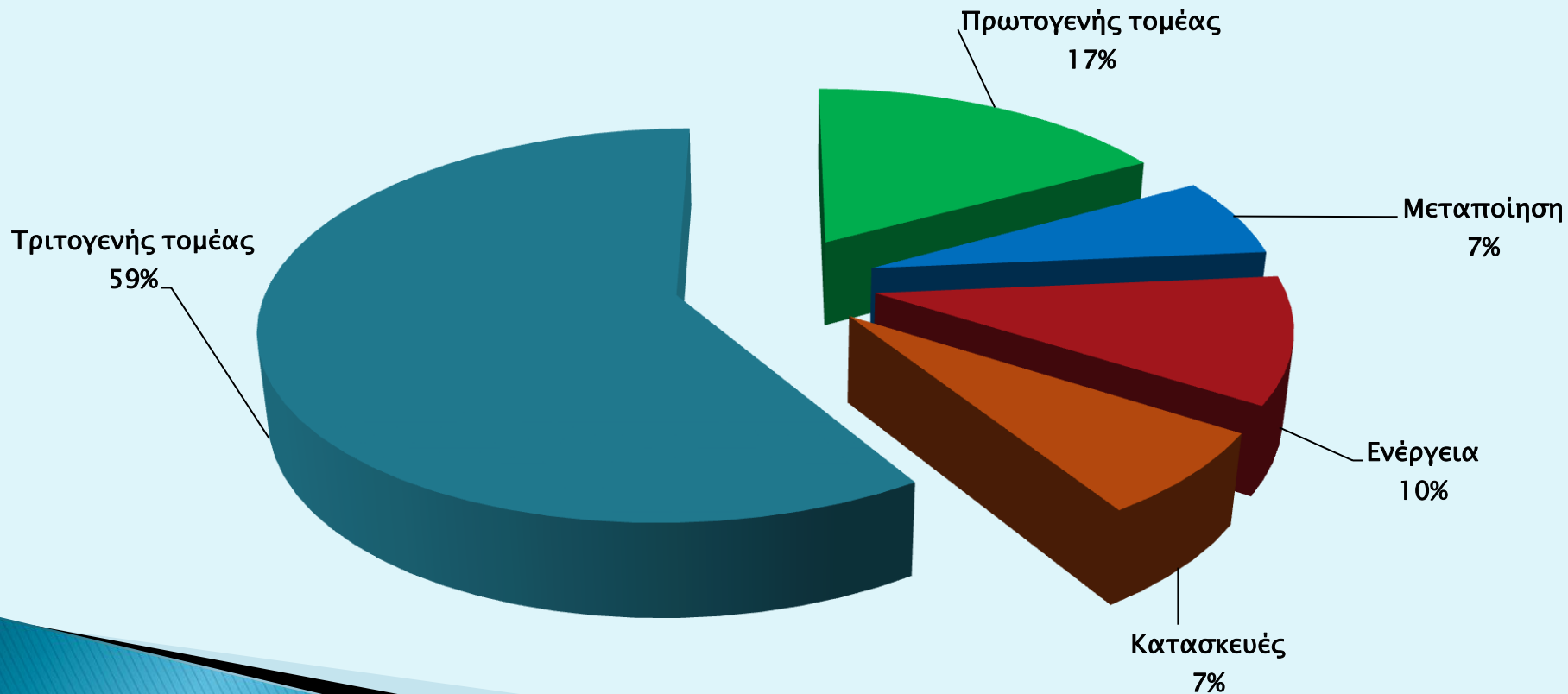

Η ανεργία στη Δυτική Μακεδονία

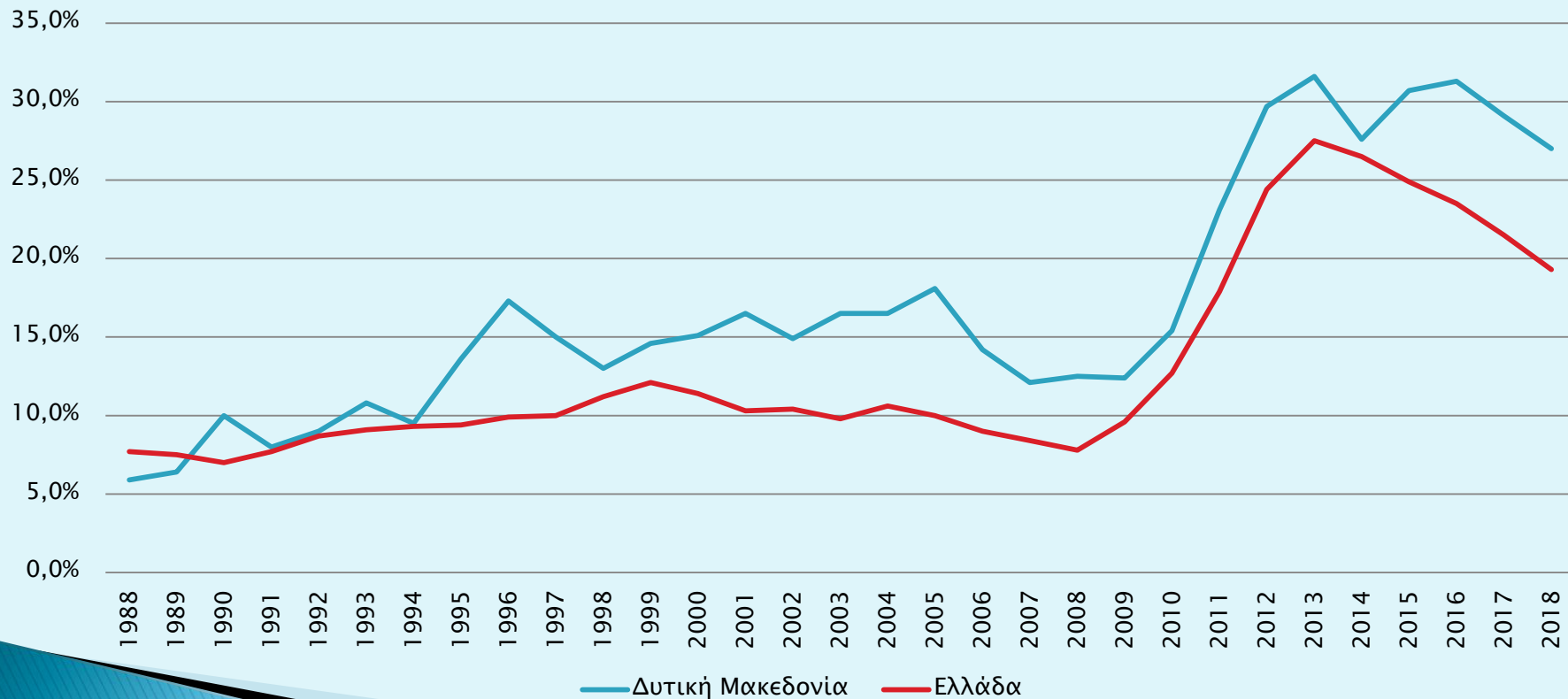

Σχεδιασμός για την επόμενη μέρα



35% ΑΠΑ ή 1,3
δισ € ετησίως

20.000
εργαζόμενοι
(άμεσα,
έμμεσα &
επαγόμενα)

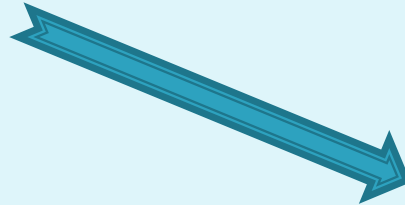

Νέα ΚΑΠ 2021-2027

Μείωση των πόρων

Υποκατάσταση επιδοτήσεων από την αύξηση των εσόδων από τις πωλήσεις

Αύξηση μοναδιαίας τιμής λόγω αύξησης της ποιότητας

Αύξηση προστιθέμενης αξίας των γεωργικών προϊόντων

Μείωση κόστους παραγωγής

Αύξηση των εσόδων λόγω αύξησης του όγκου των πωλήσεων

Αύξηση του εισοδήματος

Τρίπτυχο για την αγροτική οικονομία

Δημιουργία μιας αγροτικής οικονομίας με αλυσίδες αξίας, που να συνδυάζει την πρωτογενή παραγωγή με την μεταποίηση και τυποποίηση προϊόντων υψηλής διατροφικής και προστιθέμενης αξίας

Παραγωγή νέων, καινοτόμων προϊόντων με υψηλή ζήτηση στην εγχώρια και διεθνή αγορά

Ανάδειξη μιας παραγωγικής ταυτότητας της περιοχής, στην οποία να αποτυπώνονται τα τοπικά χαρακτηριστικά της φύσης, της ιστορίας και του πολιτισμού της

Προϋποθέσεις για την ανάπτυξη μιας σύγχρονης αγροτικής οικονομίας στη Δυτική Μακεδονία

1^{ος} Πυλώνας

Δημόσιες
Επενδύσεις
στον
αγροτικό
χώρο

2^{ος} Πυλώνας

Ιδιωτικές
Επενδύσεις

3^{ος} Πυλώνας

Θεσμικές
Ρυθμίσεις

1^{ος} Πυλώνας

Δημόσιες επενδύσεις στον αγροτικό χώρο

- Η ανάπτυξη αρδευτικών δικτύων και η αύξηση των αρδευόμενων εκτάσεων. Σήμερα οι αρδευόμενες εκτάσεις στη Δυτική Μακεδονία αγγίζουν το 20% και υπολείπονται σημαντικά του εθνικού μέσου όρου που είναι 30%. Φυσικά το αρδευτικά δίκτυα θα πρέπει να συνδυαστούν με αναδιάρθρωση από υψηλής προστιθέμενης αξίας καλλιέργειες.
- Η αποκατάσταση και ποιοτική βελτίωση εδαφών των εξοφλημένων ορυχείων λιγνίτη με σκοπό την γεωργική χρήση.
- Η εγκατάσταση ευρυζωνικών δικτύων υψηλής ταχύτητας που θα συμβάλλουν στην ανάπτυξη της Έξυπνης Γεωργίας και στη βελτίωση της ανταγωνιστικότητας των επιχειρήσεων αγροδιατροφής.
- Η ζωνοποίηση της γεωργικής γης της Δυτικής Μακεδονίας με τη χρήση εδαφολογικών χαρτών, η οποία θα οδηγήσει στην καλύτερη δυνατή αξιοποίησή της με την επιλογή των καταλληλότερων καλλιεργούμενων ειδών ανά ζώνη.

2ος Πυλώνας

Ιδιωτικές επενδύσεις στον αγροτικό χώρο

- Εγκατάσταση σύγχρονων αγροκτημάτων γεωργικής και κτηνοτροφικής παραγωγής.
- Ίδρυση μονάδων μεταποίησης και τυποποίησης γεωργικών και κτηνοτροφικών προϊόντων.
- Κατασκευή εγκαταστάσεων θερμοκηπίων και υδροπονίας με χρήση τηλεθέρμανσης.
- Δημιουργία οριζόντιων και καθέτων clusters επιχειρήσεων του πρωτογενή τομέα με στόχο την ανάπτυξη ολοκληρωμένων αλυσίδων αξίας στην αγροτική οικονομία με ενσωμάτωση της καινοτομίας και της επιστημονικής γνώσης. Στο ίδιο πλαίσιο είναι δυνατή η ανάπτυξη αγροτουριστικών δραστηριοτήτων και η διατομεακή ανταλλαγή εισροών - εκροών μεταξύ κλάδων της περιφερειακής οικονομίας.
- Μια άλλη δυνατότητα διασύνδεσης τομέων της περιφερειακής οικονομίας είναι η παραγωγή βιομάζας και στη συνέχεια ενέργειας από τα απόβλητα των γεωργικών και κτηνοτροφικών δραστηριοτήτων είτε για αυτοκατανάλωση είτε για αύξηση του εισοδήματος.

3ος Πυλώνας

Θεσμικές ρυθμίσεις

- Ευνοϊκό πλαίσιο χρηματοδοτικών κινήτρων μέσω της εφαρμογής συγκεκριμένου καθεστώτος ενίσχυσης αυξημένων ποσοστών επιχορήγησης των επενδύσεων στον αγροδιατροφικό τομέα.
- Ειδικό φορολογικό καθεστώς και fast track διαδικασίες για την αδειοδότηση και υλοποίηση των επενδύσεων του χώρου.
- Ανάπτυξη Κέντρου Γνώσης και Έρευνας στον αγροδιατροφικό τομέα από το Πανεπιστήμιο Δυτικής Μακεδονίας με στόχο την παραγωγή εφαρμοσμένης έρευνας και τη διασύνδεσή του με τις επιχειρήσεις του πρωτογενή τομέα για την παραγωγή βελτιωμένων προϊόντων υψηλής διατροφικής αξίας και εμπορικότητας. Παράλληλη διασύνδεση με ερευνητικά ιδρύματα της χώρας και του εξωτερικού.
- Δημιουργία ισχυρού Τοπικού Σήματος Ποιότητας των προϊόντων της Δυτικής Μακεδονίας στο οποίο να αποτυπώνεται η γεωγραφία, η ιστορία και ο πολιτισμός της Περιφέρειας και το οποίο θα τα συνοδεύει στις εγχώριες και διεθνείς αγορές.
- Ουσιαστική ενεργοποίηση της Αγροδιατροφικής σύμπραξης με στόχο την προώθηση των τοπικών προϊόντων στις εγχώριες και διεθνείς αγορές και εντάσσοντας τις επιχειρήσεις του χώρου σε διεθνή επιχειρηματικά δίκτυα.
- Δημιουργία μηχανισμού συστηματικής παρακολούθησης των τεκταινομένων στον αγροτικό χώρο με δυνατότητα προτάσεων - παρεμβάσεων ανασχεδιασμού κατά περίπτωση.

Αντί επιλόγου

- ▶ Η επένδυση στην καθιερωμένη αγροτική οικονομία μπορεί να αποτελέσει μια από τις πλέον σοβαρές επιλογές για την Δυτική Μακεδονία κατά την μετάβαση, δημιουργώντας θέσεις εργασίας και εισόδημα.
- ▶ Οι προϋποθέσεις πολλές, η προσπάθεια που απαιτείται ακόμη μεγαλύτερη, διότι πέραν των τεχνικών και οικονομικών απαιτήσεων θα πρέπει να ξεπεραστούν νοοτροπίες δεκαετιών που οδήγησαν στην στρέβλωση της μονοδιάστατης ανάπτυξης.

... όμως σε κάθε περίπτωση «η επιστροφή στις ρίζες» είναι αναζωογονητική και αξίζει τον κόπο.

Σας ευχαριστώ πολύ για την προσοχή σας!